# TRIBUNA LIBRE

*La Voz del Pueblo* JALISCO

DIRECTOR: RAMIRO LUÉVANO LÓPEZ


## Hallan 169 bolsas con restos humanos en fosa clandestina; corresponden a 35 Personas

# Terror en Zapopan

PÁG. 9

**Tras cinco meses de trabajos en el que, hasta ahora, es el punto de inhumaciones clandestinas con más cuerpos localizado en Jalisco en lo que va del año, la Fiscalía del estado y el IJCF han recuperado 169 bolsas plásticas con restos humanos, que corresponden a 35 personas/Foto: TRIBUNA LIBRE**

### Con engaños vendían boletos de rifas

## Desmantelan red de trata de personas extranjeras

**Una red de trata de personas extranjeras que operaba bajo el engaño de la venta de boletos de rifas fue desmantelada por la Fiscalía del Estado de Jalisco. El fiscal Salvador González de los Santos (foto) informó que esta organización vendía diariamente entre dos mil y tres mil boletos, cada uno a 60 pesos, generando hasta 180 mil pesos diarios. El modo de operar consistía en recorrer zonas concurridas, principalmente San Juan de Dios, con una pequeña tómbola y boletos de rifas donde supuestamente se sorteaban electrodomésticos como refrigeradores o televisores. Sin embargo, los premios nunca existían y los boletos ganadores no estaban dentro de la tómbola/Foto: Cortesía**

PÁG. 12

# TRIBUNA LIBRE

*La Voz del Pueblo* JALISCO

DIRECTOR: RAMIRO LUEVANO LOPEZ


### Varios son de Colombia y Venezuela

# En Tonalá, 18 víctimas de trata; 4 son menores

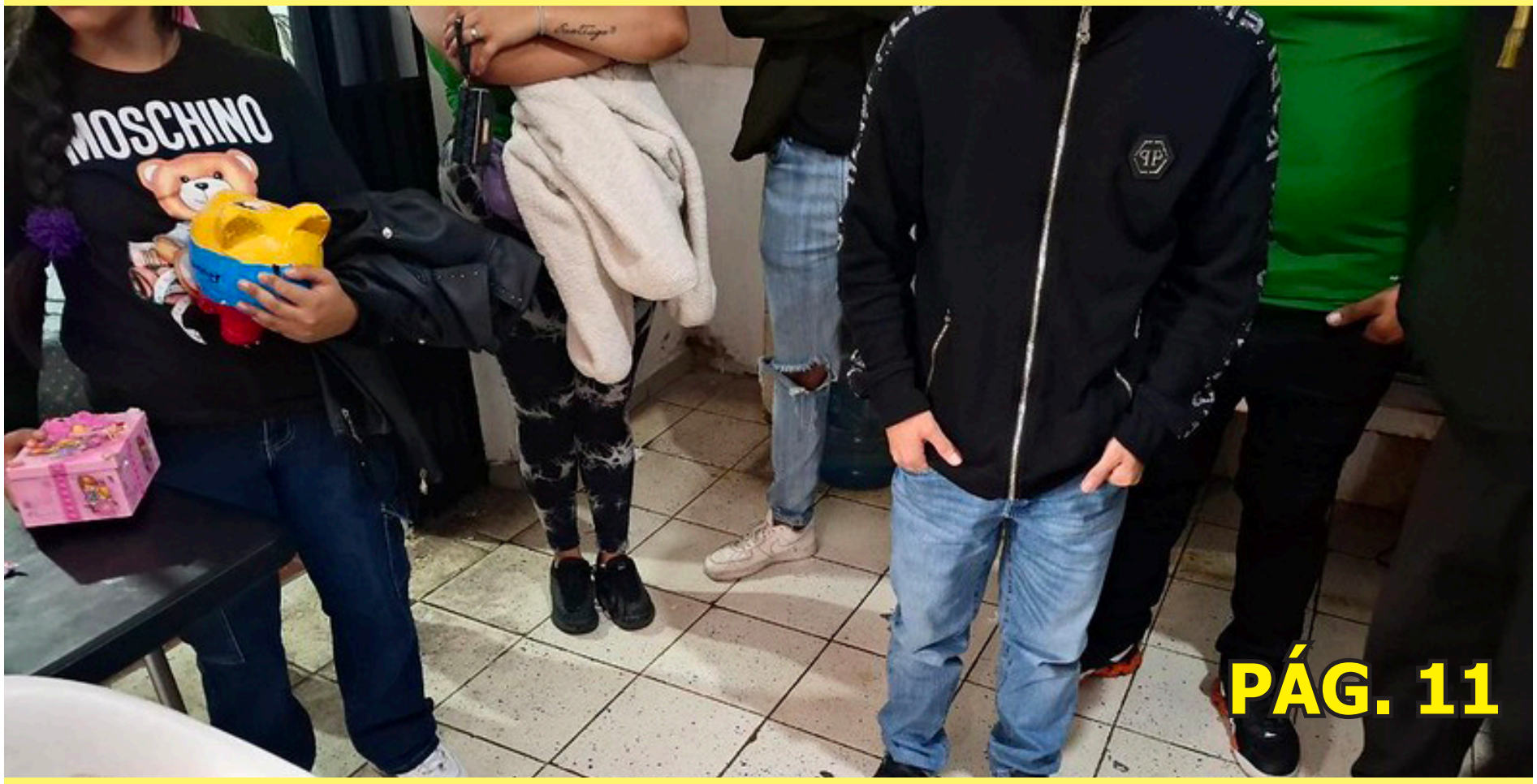


PÁG. 11

**Una investigación por presunta trata de personas condujo a la Fiscalía de Jalisco hasta una finca en Tonalá donde fueron rescatadas 18 personas, cuatro de ellas menores de edad y varias de nacionalidad extranjera; además se detuvo a un hombre aparentemente vinculado con los hechos/Foto: Cortesía**

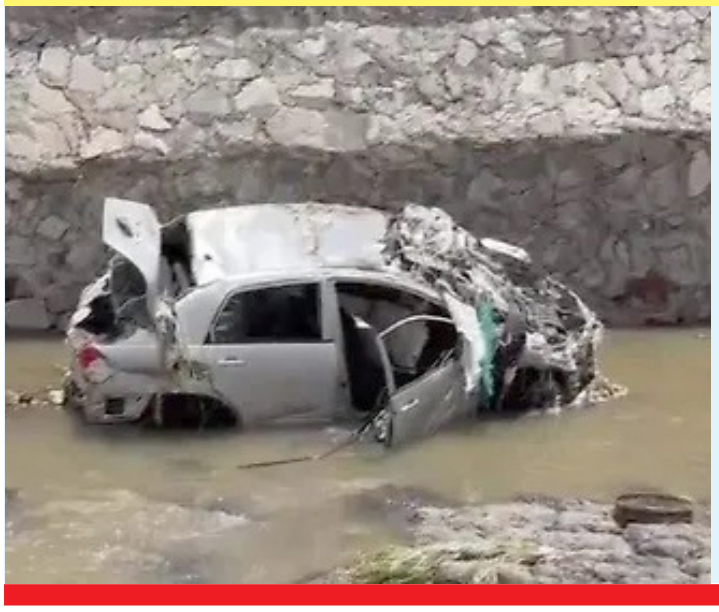

### Tercera víctima mortal del temporal

## Muere una joven de 19 años por tormenta

**Una joven de 19 años fue localizada sin vida en un canal de aguas pluviales dentro del Parque Luis Quintanar (Solidaridad), en el límite entre Guadalajara y Tonalá. Con este caso, suman tres personas fallecidas en Jalisco a causa del temporal. La alerta se dio tras el hallazgo de un auto Nissan Tiida gris, modelo 2012, dentro de un canal en la colonia 20 de Noviembre. Tras varias horas de búsqueda en la zona, el cuerpo de la joven fue localizado sin vida dentro del parque, cerca de las calles María Reyes y Malecón. Sus padres acudieron al lugar y confirmaron su identidad/Foto: TRIBUNA LIBRE**

PÁG. 3


SEMANARIO DE POLICÍA Y ANÁLISIS AÑO 16 NÚMERO 875 SEMANA DEL 30 DE JUNIO AL 6 DE JULIO DE 2025 $7.00